BUTTONARIUM
OGÓLNOPOLSKA
@ KOLEKCJA GUZIKÓW

www.buttonarium.eu

Karta katalogowa guzika btrm005393

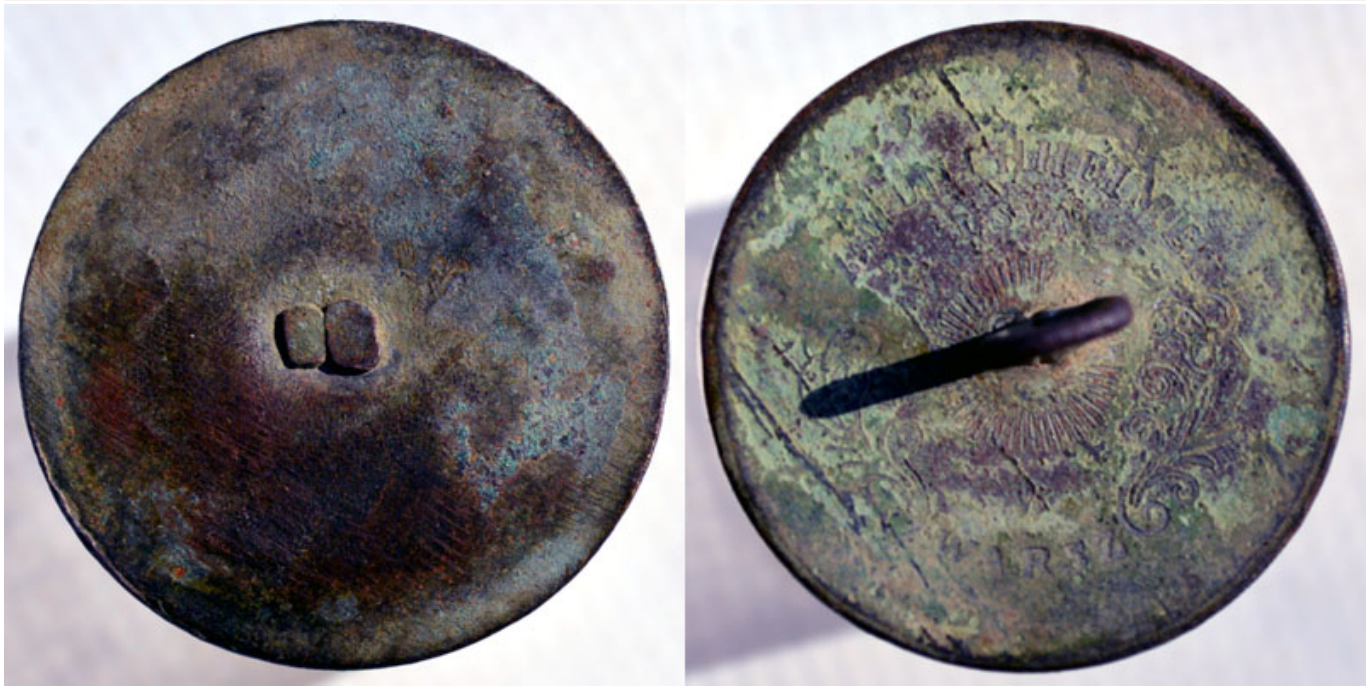

Dane szczegółowe

Właściciel:	**muchaleon**
Kraj:	**Polska**
Okres historyczny:	**Królestwo Polskie (Polska)**
Znaleziono:	**zachodniopomorskie**
Materiał awersu:	**b.d.**
Materiał rewersu:	**mosiądz**
Wykończenie:	**brak**
Sygnowanie:	**MUNCHHEIMER?**
Wytwórca:	**MUNCHHEIMER ?**
Średnica:	**26.0 mm**
Typ uszka:	**drut**
Rant:	**brak danych**
Profil:	**?| - dwuwarstwowy, brak danych-płaski**

Występujące elementy

Przeznaczenie

- urzędniczy

Ostatnia aktualizacja: **2017-10-26 13:55**

Opis guzika btrm005393

Najprawdopodobniej pozostałość po guziku urzędniczym
z okresu Królestwa Polskiego - w Buttonarium są inne guziki z takim samym sygnowaniem i są to guziki urzędnicze. Awers całkowicie skorodował i odpadł, rewers sygnowany: : Z. MUNCHHEIMER I SYN (motyw roślinny) W WARSZ (motyw roślinny). Sądząc po sygnaturze guzik musiał być wyprodukowany w latach 1861-1875, kiedy Zygmunt Munchheimer dopuścił do spółki w swoim zakładzie produkującym guziki syna Władysława Zygmunta. Guzik znaleziono w okolicach Szczecina w województwie zachodniopomorskim.

{muchaleon+rwb+szaf}

Wytwórca: MUNCHHEIMER ?

Opis tego wytwórcy jest jeszcze w trakcie opracowania.

Plik wygenerowano ze strony www.buttonarium.eu 2026.11.27