BUTTONARIUM
OGÓLNOPOLSKA
@ KOLEKCJA GUZIKÓW

www.buttonarium.eu

Karta katalogowa guzika btrm002643

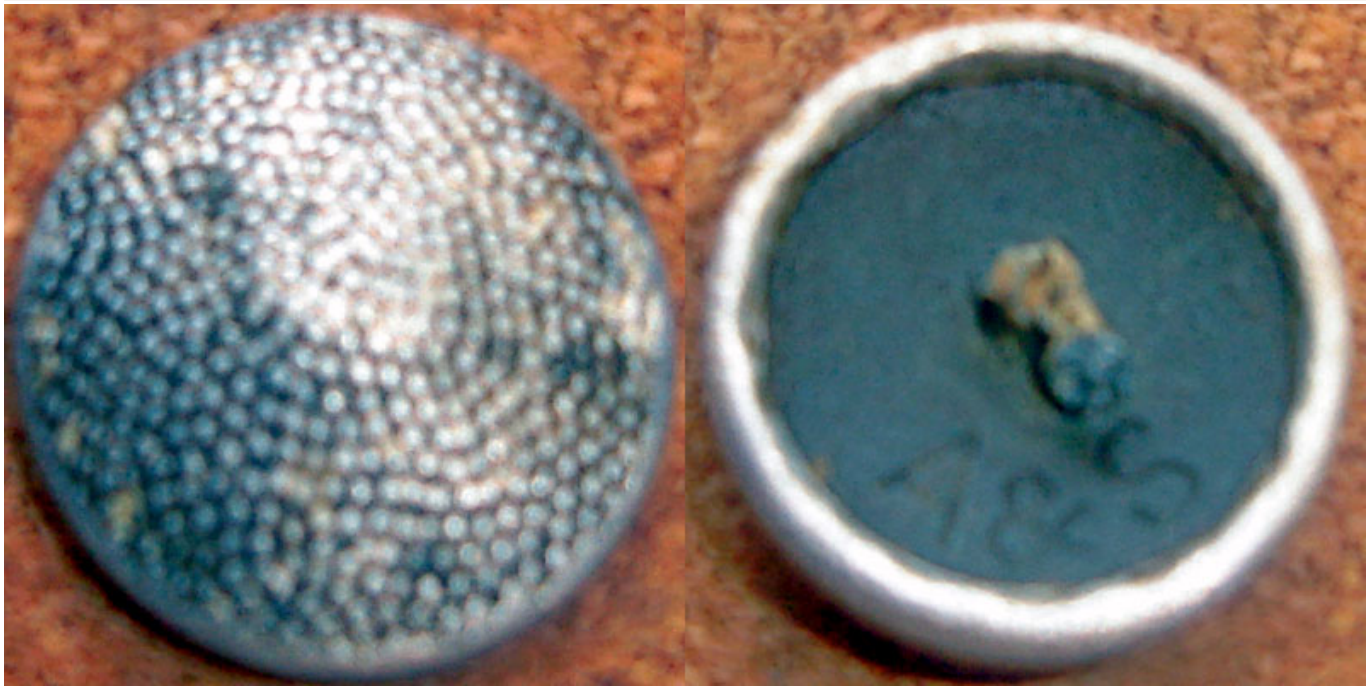

Dane szczegółowe

Właściciel:	**loczek163**
Kraj:	**Niemcy**
Okres historyczny:	**brak danych**
Znaleziono:	**pomorskie**
Materiał awersu:	**aluminium**
Materiał rewersu:	**aluminium**
Wykończenie:	**brak**
Sygnowanie:	**A & S**
Wytwórca:	**ASSMANN F.W. (Lüdenscheid)**
Średnica:	**19.0 mm**
Typ uszka:	**drut**
Rant:	**●---**
Profil:	**((- dwuwarstwowy, wypukło-wklęsły**

Występujące elementy

- groszek

Przeznaczenie

- wojskowy

Ostatnia aktualizacja: **2016-08-25 21:11**

Opis guzika btrm002643

Niemiecki guzik wojskowy z lat 1928-1945
© *buttonarium.eu*

Awers w postaci groszkowanego tła.

Ciekawostka
Po zakończeniu II wojny światowej w obydwu państwach niemieckich (RFN i NRD) wykorzystywano bardzo podobne guziki i do dzisiaj obowiązują wzory guzików tzw. "Niemiec Zachodnich".

Rewers sygnowany: A&S.

Ciekawostka
Guziki te najczęściej były wykonane z cynku lub aluminium, niekiedy były też malowane farbą ochronną lub oksydowane.

Guzik znaleziono w okolicach miejscowości Sobieszewo.

Przeznaczenie i datowanie
Jeżeli guzik posiadał na rewersie sygnaturę RZM, to znaczy, że był on przeznaczony dla funkcjonariuszy NSDAP. Skrót RZM oznaczał **R**eichs **Z**eug **M**eisterei der NSDAP - w Rzeszy Niemieckiej była to nazwa urzędu kontroli jakości wyrobów mundurowych przeznaczonych dla NSDAP i SA. Jeśli na rewersie nie było skrótu RZM, to znaczy, że guzik był przeznaczony dla Wehrmachtu.

Ciekawostka
Guziki te najczęściej spotykane są w dwóch rozmiarach: 18,5 mm (± 0,5 mm) i ok. 20,5 mm (±0,5mm).

Źródła
- Podobne guziki na stronie Buttonarium Polska
- Wikipedia.pl - Narodowosocjalistyczna Niemiecka Partia Robotników
- Wikipedia.pl - Sturmabteilung
- Wikipedia.pl - Wehrmacht
- Wikipedia.pl - Wykaz stopni w niemieckich siłach zbrojnych (Wehrmacht)

Wytwórca: ASSMANN F.W. (Lüdenscheid)

Firma **F. W. Assmann & Söhne** została założona w 1826 roku przez Friedricha Wilhelma Assmanna w miejscowości Lüdenscheid. Po jego śmierci firma była zarządzana przez syna Eugena Assmanna (????-1929). Kolejnym jej właścicielem był syn Eugena - Rudolf Assmann (????-1940).

Ciekawostki:
- Jeżeli guzik posiadał na rewersie sygnaturę RZM, to znaczy, że był on przeznaczony dla funkcjonariuszy NSDAP. Skrót RZM oznacza **R**eichs **Z**eug **M**eisterei der NSDAP - w Rzeszy Niemieckiej była to nazwa urzędu kontroli jakości wyrobów mundurowych przeznaczonych dla NSDAP i SA.
- Firma produkowała guziki również na rynek rosyjski o czym świadczą napisy reklamowe typu: *1 СОРТЪ*.
- Czasami w sygnaturze pojawiały się litery DRGM, czyli Deutsches Reichs Gebrauch Muster, czyli Wzór Użytkowy Rzeszy Niemieckiej.
- Czasami w sygnaturze pojawiał się napis: GES. GESCH. który jest skrótem od: GESETZLICH GESCHÜTZT, co oznacza Prawnie Chroniony

Źródła:
- Assmann & Söhne - KATALOG
- Historia firmy ASSMANN
- Kody RZM 1
- Kody RZM 2
- Kody RZM 3
- Kody RZM 4
- Loga wytwórców

Przy opracowaniu opisu wykorzystano informacje od użytkowników oraz wnioski z analiz guzików w Buttonarium.
Jeśli chciałbyś coś zmienić lub dodać do tego opisu, to napisz poniżej komentarz. ***Nie zapomnij podać źródeł informacji.***

Ostatnia aktualizacja: **2017-11-14 20:27**