BUTTONARIUM
OGÓLNOPOLSKA
@ KOLEKCJA GUZIKÓW

www.buttonarium.eu

Karta katalogowa guzika btrm002602

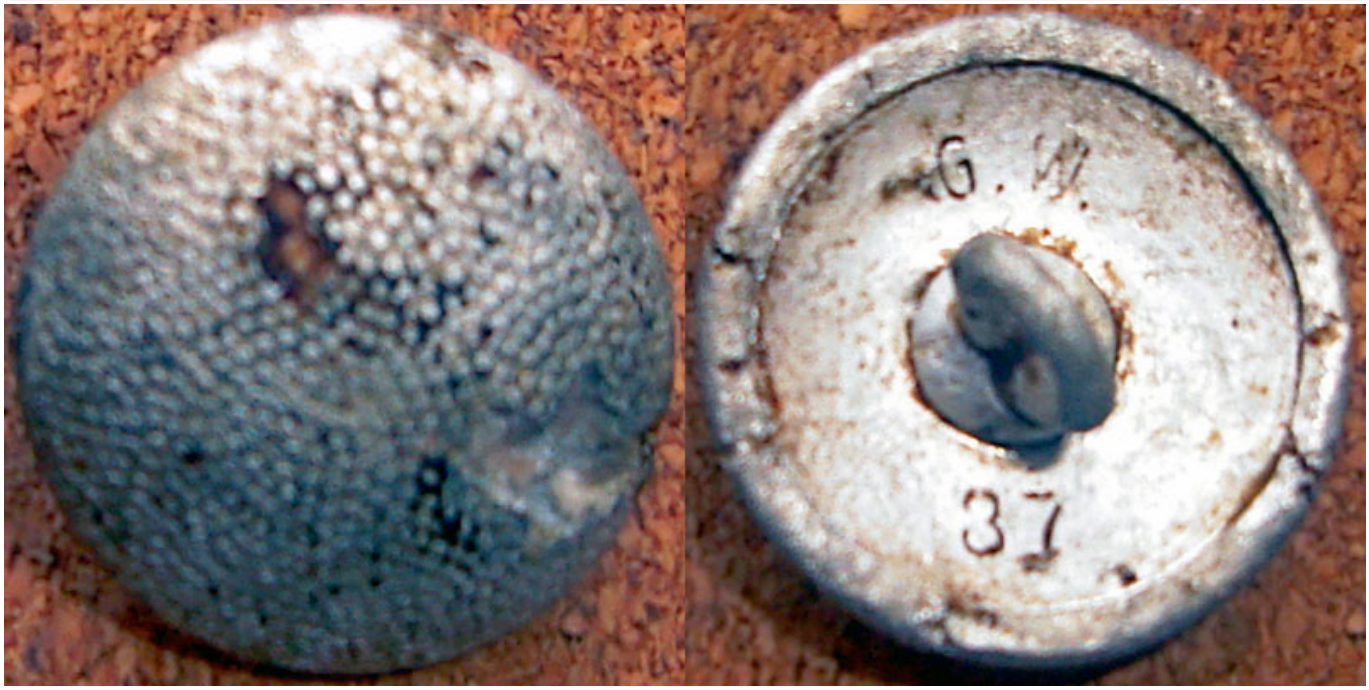

Dane szczegółowe

Właściciel:	**loczek163**
Kraj:	**Niemcy**
Okres historyczny:	**brak danych**
Znaleziono:	**b.d.**
Materiał awersu:	**aluminium**
Materiał rewersu:	**aluminium**
Wykończenie:	**brak**
Sygnowanie:	**GW**
Wytwórca:	**GW**
Średnica:	**21.0 mm**
Typ uszka:	**drut**
Rant:	**●---**
Profil:	**((- dwuwarstwowy, wypukło-wklęsły**

Występujące elementy

- groszek

Przeznaczenie

- wojskowy

Ostatnia aktualizacja: **2016-08-25 21:18**

Opis guzika btrm002602

Niemiecki guzik wojskowy z lat 1928-1945
© *buttonarium.eu*

Awers w postaci groszkowanego tła.

Ciekawostka
Po zakończeniu II wojny światowej w obydwu państwach niemieckich (RFN i NRD) wykorzystywano bardzo podobne guziki i do dzisiaj obowiązują wzory guzików tzw. "Niemiec Zachodnich".

Rewers sygnowany: G.W. 37.

Ciekawostka
Guziki te najczęściej były wykonane z cynku lub aluminium, niekiedy były też malowane farbą ochronną lub oksydowane.

Przeznaczenie i datowanie
Jeżeli guzik posiadał na rewersie sygnaturę RZM, to znaczy, że był on przeznaczony dla funkcjonariuszy NSDAP. Skrót RZM oznaczał **R**eichs **Z**eug **M**eisterei der NSDAP - w Rzeszy Niemieckiej była to nazwa urzędu kontroli jakości wyrobów mundurowych przeznaczonych dla NSDAP i SA. Jeśli na rewersie nie było skrótu RZM, to znaczy, że guzik był przeznaczony dla Wehrmachtu.

Ciekawostka
Guziki te najczęściej spotykane są w dwóch rozmiarach: 18,5 mm (± 0,5 mm) i ok. 20,5 mm (±0,5mm).

Źródła
Podobne guziki na stronie Buttonarium Polska
Wikipedia.pl - Narodowosocjalistyczna Niemiecka Partia Robotników
Wikipedia.pl - Sturmabteilung
Wikipedia.pl - Wehrmacht
Wikipedia.pl - Wykaz stopni w niemieckich siłach zbrojnych (Wehrmacht)

Wytwórca: GW

Opis tego wytwórcy jest jeszcze w trakcie opracowania.

Plik wygenerowano ze strony www.buttonarium.eu 2026.11.27