BUTTONARIUM
OGÓLNOPOLSKA
@ KOLEKCJA GUZIKÓW

www.buttonarium.eu

Karta katalogowa guzika btrm007384

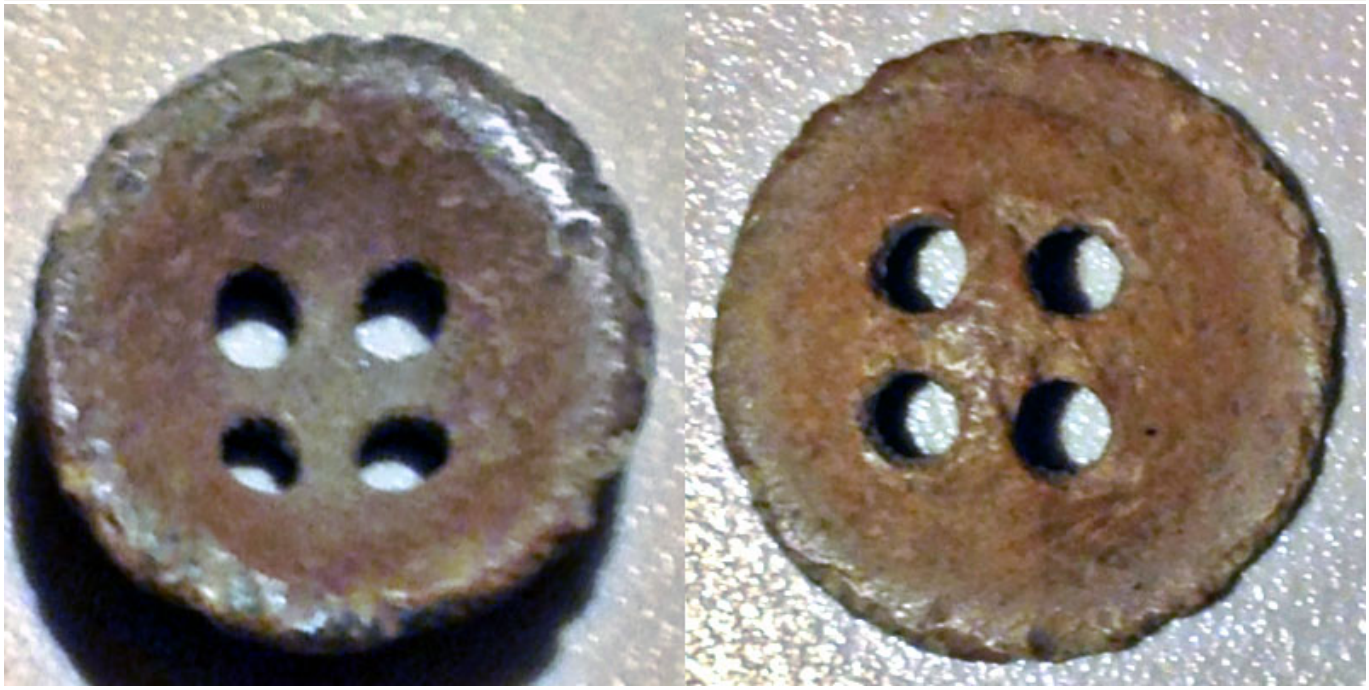

Dane szczegółowe

Właściciel:	**Jancur**
Kraj:	**b.d.**
Okres historyczny:	**brak danych**
Znaleziono:	**b.d.**
Materiał awersu:	**cynk**
Materiał rewersu:	**g.jednorodny**
Wykończenie:	**brak**
Sygnowanie:	**! Bez sygnatur wytwórcy**
Wytwórca:	**! Bez sygnatur wytwórcy**
Średnica:	**16.5 mm**
Typ uszka:	**4 otworki**
Rant:	**●---**
Profil:	**) - jednowarstwowy, wklęsły**

Występujące elementy

- gładki

Przeznaczenie

- wojskowy

Ostatnia aktualizacja: **2017-09-12 11:30**

Opis guzika btrm007384

Niezidentyfikowany guzik wojskowy
© *buttonarium.eu*

Awers bez żadnych oznaczeń i rysunków.

Rewers bez sygnatur wytwórcy.

Przeznaczenie i datowanie
Tego typu guziki o 3 lub 4 otworkach, wykonane z cynku, były stosowane przy bieliźnie żołnierskiej, do przypinania wszelkiego rodzaju podpinek oraz do oporządzenia np. typu chlebak wojskowy itp. Podobne guziki były wykorzystywane przez kilka europejskich armii, nie wiadomo kiedy dokładnie zostały wprowadzone do użytku, ale zapewne na przełomie XIX i XX wieku.

Źródła
Podobne guziki na stronie Buttonarium Polska
Wikipedia.pl - Oporządzenie polowe
Wikipedia.pl - Oporządzenie żołnierza

Wytwórca: ! Bez sygnatur wytwórcy

Starsze guziki nie były w ogóle sygnowane, zdecydowana większość guzików wykonanych techniką odlewu też nie posiadała oznaczeń wytwórcy. Niektórzy producenci nie podpisywali swoich wyrobów lub tylko czasowo ich nie znakowali (np. na początku swojej działalności). Francuskie guziki wojskowe, z okresu wojen napoleońskich, przeważnie nie były sygnowane, zwłaszcza te z uszkiem typu *koszyczek*. Współczesne, cywilne guziki ozdobne w zdecydowanej większości nie posiadają żadnych oznaczeń wytwórcy. Na podstawie braku sygnatury trudno wyciągać jakiekolwiek wnioski na temat wytwórcy, czy chociażby kraju pochodzenia. Jedyną podpowiedzią jest budowa guzika, która w pewnych sytuacjach może być pomocna w przypisaniu danego guzika do producenta, kraju, czy epoki.

Przy opracowaniu opisu wykorzystano informacje od użytkowników oraz wnioski z analizy guzików w Buttonarium.
Jeśli chciałbyś coś dodać do tego opisu, to napisz poniżej komentarz. ***Nie zapomnij podać źródeł tych informacji.***

Ostatnia aktualizacja: **2017-11-15 08:45**

Plik wygenerowano ze strony www.buttonarium.eu 2026.11.24