BUTTONARIUM
OGÓLNOPOLSKA
@ KOLEKCJA GUZIKÓW

www.buttonarium.eu

Karta katalogowa guzika btrm002152

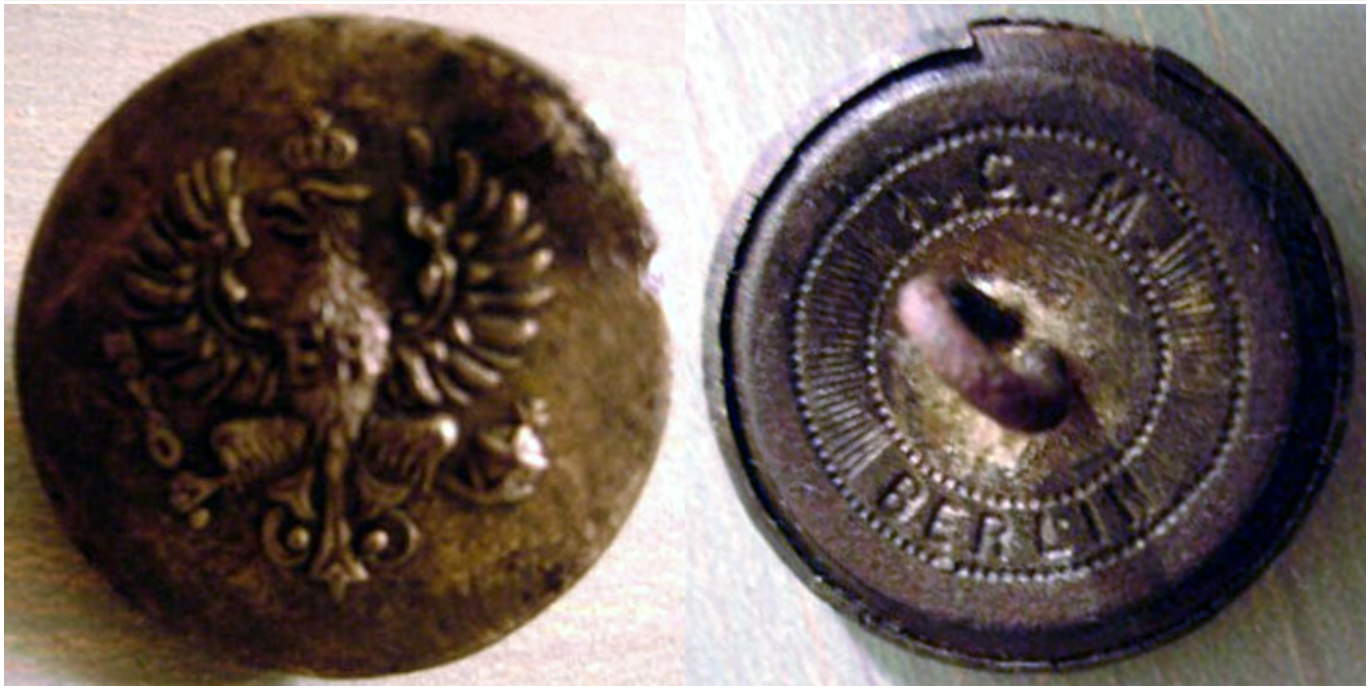

Dane szczegółowe

Właściciel:	**daro2904**
Kraj:	**Prusy**
Okres historyczny:	**brak danych**
Znaleziono:	**b.d.**
Materiał awersu:	**mosiądz**
Materiał rewersu:	**mosiądz**
Wykończenie:	**brak**
Sygnowanie:	**ICM**
Wytwórca:	**MAEDICKE J.C. (Berlin)**
Średnica:	**brak danych**
Typ uszka:	**drut**
Rant:	**●---**
Profil:	**|| - dwuwarstwowy, płasko-płaski**

Występujące elementy

- korona [zamknięta]
- monogram [latin-F; latin-R]
- orzeł

Przeznaczenie

- wojskowy

Ostatnia aktualizacja: **2017-11-06 14:35**

Opis guzika btrm002152

Pruski guzik wojskowy (rangowy)
© buttonarium.eu

Awers przedstawia orła w koronie zamkniętej, z monogramem FR na piersi (FR = Friedrich Rex, czyli Friedrich II von Hohenzollern, czyli Fryderyk II Wielki - król Prus w latach 1740-1786) oraz z regaliami w łapach (jabłko w lewej oraz berło w prawej łapie). Na obrzeżu guzika występuje pojedynczy wypukły rant.

Rewers sygnowany: I.C.M. BERLIN.

Ciekawostka
Guziki te wykonywano z mosiądzu, tombaku i niklu.

Przeznaczenie i datowanie
Jest to tzw. guzik rangowy (*Adlerknopf*, czyli guzik z orłem), guziki tego typu noszone były przez podoficerów na stójce kołnierza, po obu stronach szyi. Guziki te zostały wprowadzone w wojsku pruskim w 1846 roku i były w użyciu aż do roku 1918 - w latach 1871-1918 już w ramach Cesarstwa Niemieckiego.

Wymiary guzików
Gefreitenknopf - *guzik kaprala* Ø 9 linii ± ½ linii, czyli około 22,9 mm ± 1,3 mm
Sergeantenknopf - *guzik sierżanta*: Ø 12 linii ± ½ linii, czyli około 30,5 mm ± 1,3 mm

Ciekawostka
Dawniej, kaliber broni oraz średnice guzików mierzono w tzw. liniach, czyli odpowiednik 1/10 cala, czyli 2,54 mm.

Źródła

Podobne guziki na stronie Buttonarium Polska
Wikipedia.de - Preußische Armee
Wikipedia.de - Gefreiter
Wikipedia.de - Sergeant
Wikipedia.pl - Cal
Wikipedia.pl - Linia (jednostka)
www.erstes-garderegiment.de - Deutsche uniformen (Prusen)
www.kaisersbunker.com - Eigentumsstück Waffenrock
www.kaisersbunker.com - Model 1915/16 Bluse

Wytwórca: MAEDICKE J.C. (Berlin)

von J. C. MAEDICKE, Knopf und Militair Effecten Fabrik, Hoflieferant S. Maf. d. Königs, C. BERLIN C., Spandauer Str. № 46. Firma powstała w 1795 roku i istniała prawdopodobnie aż do roku 1945.

Przy opracowaniu opisu wykorzystano informacje od użytkowników oraz wnioski z analizy guzików w Buttonarium.
Jeśli chciałbyś coś dodać do tego opisu, to napisz poniżej komentarz. ***Nie zapomnij podać źródeł tych informacji.***

Ostatnia aktualizacja: **2017-11-15 08:41**

Plik wygenerowano ze strony www.buttonarium.eu 2026.11.23